



XXVI Congresso Nazionale SIMRI

Un Mare di Innovazioni!



Programma avanzato



Palermo, 27-29 ottobre 2022



PRESIDENTE DEL CONGRESSO

Fabio Midulla, Roma

COORDINAMENTO SCIENTIFICO

Stefania La Grutta, Palermo

Salvatore Leonardi, Catania

COMITATO SCIENTIFICO

Consiglio Direttivo SIMRI

Presidente

Fabio Midulla, Roma

Vice-Presidente

Massimo Landi, Torino

Tesoriere

Elisabetta Bignamini, Torino

Consiglieri

Maria Elisa Di Cicco, Pisa

Salvatore Leonardi, Catania

Antonio Augusto Niccoli, Frosinone

Maria Francesca Patria, Milano

Martino Pavone, Roma

Giampaolo Ricci, Bologna

Responsabile Sito Web

Giancarlo Tancredi, Roma

Dir. Pneumologia Pediatrica

Stefania La Grutta, Palermo

Referente Forum Junior Members

Michele Ghezzi, Bergamo



Cari colleghi,

Vi invitiamo a partecipare numerosi a Palermo al XXVI Congresso Nazionale della Società Italiana per le Malattie Respiratorie Infantili (SIMRI).

Dopo più di due anni di pandemia, la SIMRI terrà il suo congresso esclusivamente in modalità residenziale, rappresentando quindi un momento importante di riapertura all'organizzazione di eventi che favoriscono la formazione in presenza. Ovviamente, verrà garantita la sicurezza di tutti i presenti grazie all'attuazione delle normative vigenti in materia di anti-contagio da COVID-19.

Il programma scientifico che proponiamo vuole offrire un ampio aggiornamento sui principali aspetti fisiopatologici, clinici, diagnostici, terapeutici e gestionali delle malattie respiratorie infantili ed una fondamentale occasione di incontro e scambio di opinioni per tutti i pediatri, infermieri e fisioterapisti che inevitabilmente si confrontano quotidianamente con patologie respiratorie comuni o complesse. Il programma del Congresso è stato concepito anche per fornire gli strumenti utili per rimanere al passo con i processi tecnologici che stanno cambiando la gestione della sanità, soprattutto nella pianificazione e gestione della presa in carico della cronicità. Il leitmotiv del Congresso "Un mare di innovazioni" è declinato nel campo della medicina traslazionale, con l'obiettivo di favorire un approccio interdisciplinare e collaborativo per superare il gap tra ricerca di base e pratica clinica e per creare nuovi e migliori strumenti clinici per migliorare la salute respiratoria del bambino.

Per rendere più interattiva la partecipazione all'offerta formativa, abbiamo previsto dei corsi teorico-pratici pregressuali a numero chiuso, in cui sarà possibile approfondire specifiche tematiche, quali le Malformazioni Polmonari, i Disturbi Respiratori del Sonno, la Ventilazione non Invasiva e le Bronchiectasie non-FC.

Quest'anno i giovani SIMRI, con un ruolo sempre attivo nel Congresso, saranno particolarmente protagonisti di due nuove sessioni: "La Pneumologia Pediatrica che guarda al Futuro", nella quale verranno presentati i risultati delle attività scientifiche in corso di pubblicazione o recentemente pubblicati, e la sessione "Grand Round" in cui si discuteranno di casi clinici emblematici.

Inoltre, come ogni anno, la sessione "International Pediatric Lung", organizzata in collaborazione con ATS ed ERS, ospiterà illustri opinion leader internazionali, offrendo un'imperdibile opportunità di aggiornamento su alcuni dei più rilevanti aspetti di pneumologia pediatrica.

Siamo consapevoli che il XXVI Congresso Nazionale della Società Italiana per le Malattie Respiratorie Infantili (SIMRI) costituisce un importante evento scientifico in cui i maggiori esperti, nazionali ed internazionali, potranno fornire un aggiornamento scientifico sugli aspetti teorici e sulle acquisizioni più recenti in pneumologia pediatrica. Siamo fiduciosi che il confronto e il dibattito sui diversi argomenti presenti nel programma consentiranno l'approfondimento delle nostre conoscenze, stimolando la possibilità di rinnovare e aggiornare le procedure per la determinazione del miglior approccio da adottare nella pratica clinica ed anche per ottimizzare la qualità di vita dei pazienti.

Vi aspettiamo numerosi a Palermo!

Fabio Midulla

Stefania La Grutta

Salvatore Leonardi



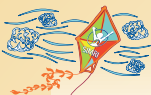

INFO

SEDE

Hotel NH Palermo - Foro Italico Umberto I, 22/B - 90133 Palermo

REGISTRAZIONE

Sul sito <https://simri2022.centercongressi.com/home.php> sarà possibile effettuare la registrazione al congresso e la prenotazione alberghiera.

Quote d'iscrizione* (IVA al 22% inclusa)

Soci SIMRI ⁽¹⁾	€ 750,00
Soci SIMRI under 37 ⁽²⁾	€ 200,00
Non Soci ⁽³⁾	€ 880,00
Specializzandi/Studenti ⁽⁴⁾	€ 200,00
Fisioterapisti e Infermieri ⁽⁵⁾	€ 300,00

(1) - La quota è applicabile solo ai soci in regola con il pagamento della quota associativa a tutto il 2022.

(2) - La quota è applicabile solo ai soci al di sotto dei 37 anni di età in regola con il pagamento della quota associativa a tutto il 2022.

(4) - All'atto dell'iscrizione bisognerà allegare il certificato di iscrizione alla scuola di specializzazione/corso di laurea o documento sostitutivo di certificazione in cui sia riportata la data di inizio del percorso di formazione e la durata legale dello stesso (non saranno accettate altre tipologie di documenti).

(1)(2)(3)(4)(5) - Le quote indicate comprendono: la partecipazione alle sessioni scientifiche, la partecipazione ai corsi pregressuali**, l'attribuzione dei crediti ECM (se previsti dalla normativa vigente), l'attestato di partecipazione, il kit congressuale, gli atti congressuali, i coffee break, le colazione di lavoro dei giorni 27, 28 e 29 ottobre, il cocktail e la cena di benvenuto del 27 ottobre.

* Sul sito sono indicate le politiche di cancellazione, nonché i termini di registrazione.

** La partecipazione ai corsi pregressuali è riservata esclusivamente agli iscritti al Congresso, per un numero massimo di 50 partecipanti per ciascun corso. Le richieste di iscrizione dovranno essere inviate alla Segreteria Organizzativa scrivendo a info@centercongressi.com entro il 17 ottobre 2022. La disponibilità dei posti e la conferma di iscrizione saranno comunicate al partecipante entro il 21 ottobre 2022.

Quote d'iscrizione "Lunch con l'esperto" (IVA al 22% inclusa)

Soci SIMRI	€ 35,00
Non Soci SIMRI	€ 50,00

La partecipazione ai "Lunch con l'esperto" è riservata esclusivamente agli iscritti al Congresso, per un numero massimo di 20 partecipanti per ciascun corso.

Le richieste di iscrizione dovranno essere inviate alla Segreteria Organizzativa scrivendo a info@centercongressi.com entro il 17 ottobre 2022.

La disponibilità dei posti e la conferma di ammissione saranno comunicate al partecipante entro il 21 ottobre 2022. L'iscrizione dovrà essere saldata entro 5 giorni dalla conferma di ammissione.



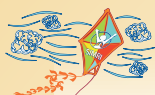

INFO

ECM CONGRESSO

All'evento accreditato nel programma nazionale di Educazione Continua in Medicina (ECM) con il numero 726-360192 sono stati assegnati **6 crediti ECM** per la professione di *Medico chirurgo, Fisioterapista, Infermiere, Infermiere pediatrico*. Per ottenere l'attribuzione dei crediti ECM è necessario partecipare al 90% dei lavori scientifici e consegnare alla segreteria la dichiarazione di partecipazione debitamente sottoscritta e la scheda di valutazione dell'evento formativo. Il certificato riportante i crediti ECM sarà inviato successivamente per e-mail al completamento della procedura di verifica della partecipazione. Ai fini dell'attribuzione dei crediti ECM sarà rilevata la presenza dei partecipanti con il registro delle firme giornaliere in ingresso e uscita.

ECM CORSI PRECONGRESSUALI

I corsi pregressuali sono stati accreditati nel programma nazionale di Educazione Continua in Medicina (ECM) per la professione di Medico chirurgo, Fisioterapista, Infermiere, Infermiere pediatrico:

Corso 1: Malformazioni polmonari e asma grave (726-361795 - 2 crediti ECM)

Corso 2: I disturbi respiratori del sonno nel bambino: tra presente e futuro (726-361803 - 2 crediti ECM)

Corso 3: Ventilazione non invasiva e riabilitazione respiratoria: nuovi percorsi per il pediatra (726-361812 - 2 crediti ECM)

Corso 4: Viaggio tra le bronchiectasie non-FC (726-361816 - 2 crediti ECM)

Per ottenere l'attribuzione dei crediti ECM è necessario partecipare al 90% dei lavori scientifici e consegnare alla segreteria: la dichiarazione di partecipazione debitamente sottoscritta, il questionario di valutazione dell'apprendimento e la scheda di valutazione dell'evento formativo. Il certificato riportante i crediti ECM sarà inviato successivamente al completamento della procedura di verifica delle risposte date. Ai fini dell'attribuzione dei crediti ECM sarà rilevata la presenza dei partecipanti con il registro delle firme giornaliere in ingresso e uscita. Otterranno i crediti, ai sensi della normativa vigente, coloro che avranno risposto esattamente ad almeno il 75% delle domande del questionario di valutazione dell'apprendimento.

Sia i crediti per il XXVI Congresso Nazionale SIMRI sia quelli per i Corsi "ad hoc" del giorno 27 ottobre, sono stati richiesti per le seguenti specialità: ALLERGOLOGIA ED IMMUNOLOGIA CLINICA; ANESTESIA E RIANIMAZIONE; CARDIOLOGIA; CHIRURGIA PEDIATRICA; CONTINUITÀ ASSISTENZIALE; CURE PALLIATIVE; DERMATOLOGIA E VENEREOLOGIA; EMATOLOGIA; ENDOCRINOLOGIA; EPIDEMIOLOGIA; FARMACOLOGIA E TOSSICOLOGIA CLINICA; GASTROENTEROLOGIA; GENETICA MEDICA; IGIENE, EPIDEMIOLOGIA E SANITÀ PUBBLICA; IGIENE DEGLI ALIMENTI E DELLA NUTRIZIONE; MALATTIE METABOLICHE E DIABETOLOGIA; MALATTIE DELL'APPARATO RESPIRATORIO; MALATTIE INFETTIVE; MEDICINA E CHIRURGIA DI ACCETTAZIONE E DI URGENZA; MEDICINA FISICA E RIABILITAZIONE; MEDICINA GENERALE (MEDICI DI FAMIGLIA); MEDICINA INTERNA; MEDICINA TERMALE; MEDICINA DELLO SPORT; MICROBIOLOGIA E VIROLOGIA; NEONATOLOGIA; OTORINOLARINGOIATRIA; PEDIATRIA; PEDIATRIA (PEDIATRI DI LIBERA SCELTA); RADIOTERAPIA; RADIODIAGNOSTICA.





INFO

ATTESTATO DI PARTECIPAZIONE

Tutti i partecipanti regolarmente iscritti avranno diritto all'attestato di partecipazione che potrà essere stampato a partire dal giorno di chiusura del Congresso dal sito dell'evento.

ASSEMBLEA DEI SOCI

L'assemblea generale dei Soci SIMRI si terrà alle ore 19.00 di venerdì 28 ottobre nella sala Normanni del Centro Congressi NH Palermo. Si ricorda che potranno partecipare all'Assemblea solo i soci in regola con il pagamento della quota associativa al 2022.

CENTRO PROIEZIONI

Sarà a disposizione dei Relatori la videoproiezione da computer. Si prega di visionare con il tecnico il corretto funzionamento del supporto magnetico consegnato, la sequenza delle diapositive ed il regolare funzionamento dei filmati o di eventuali animazioni. Il materiale da proiettare dovrà essere consegnato al centro slide almeno un'ora prima dell'inizio della sessione corrispondente. Si precisa che non sarà possibile proiettare le slide dal proprio PC. La segreteria non assume responsabilità per i supporti magnetici non ritirati entro le ore 13.00 del giorno 29 ottobre.

COFFEE BREAK

I lavori congressuali non subiranno interruzioni. Tuttavia, i partecipanti, dalle ore 15.00 alle 17.00 dei giorni 27 e 28 ottobre e dalle ore 10.00 alle 12.00 dei giorni 28 e 29 ottobre, potranno usufruire del servizio bar nelle coffee station predisposte nelle aree congressuali.

LUNCH

Ai partecipanti iscritti ai Corsi pregressuali, in programma dalle ore 13.00 di giovedì 27 ottobre, saranno distribuiti dei box lunch. Nei giorni 28 e 29 ottobre, si terranno i working lunch negli orari prestabiliti e negli spazi allestiti nella sede congressuale. Si prega di consegnare agli addetti gli appositi ticket.

LUNCH CON L'ESPERTO

I partecipanti iscritti ai "Lunch con l'esperto", che si terranno il giorno 28 ottobre dalle ore 13.30 alle ore 14.30, seguiranno i lavori nell'aula indicata sul programma e usufruiranno di un box lunch.

CENA DI BENVENUTO

La cena di benvenuto si terrà nella sede congressuale giovedì 27 ottobre alle ore 20.00 al termine della Cerimonia Inaugurale. I partecipanti dovranno confermare la loro partecipazione e ritirare il relativo voucher entro le ore 15.00 dello stesso giorno. La mancata conferma ed il conseguente mancato ritiro del ticket sono da intendersi come rinuncia di partecipazione alla cena. In caso di smarrimento del voucher non sarà rilasciato nessun duplicato se non previo pagamento di Euro 55,00.

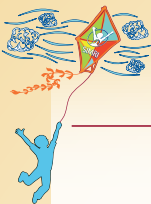

Pianta

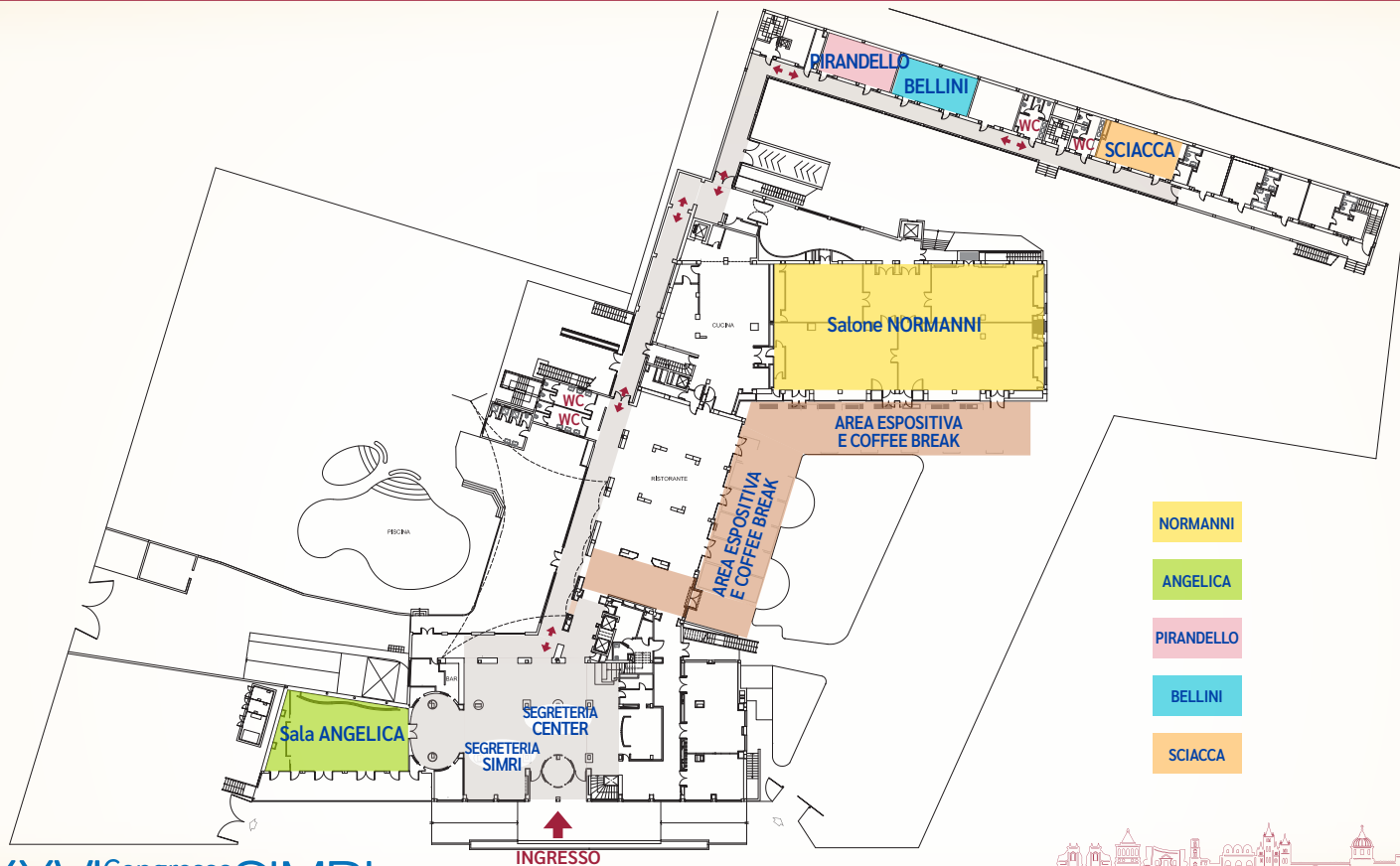



QUADRO SINOTTICO • Giovedì, 27 ottobre 2022



12.30 - 13.30 • RIUNIONI GRUPPI DI STUDIO

13.00 - 13.30 • REGISTRAZIONE DEI PARTECIPANTI

13.30 - 15.30 • CORSI TEORICO-PRATICI PRECONGRESSUALI

ANGELICA **Corso 1**

*Malformazioni polmonari
e asma grave*

PIRANDELLO **Corso 2**

*I disturbi respiratori del sonno
nel bambino: tra presente e
futuro*

BELLINI **Corso 3**

*Ventilazione non invasiva
e riabilitazione respiratoria:
nuovi percorsi per il pediatra*

SCIACCA **Corso 4**

*Viaggio tra le
bronchiectasie non-FC*

15.30 - 17.00

NORMANNI

Il futuro della pneumologia pediatrica

17.00 - 20.00

NORMANNI

Sessione Inaugurale

20.00 Welcome dinner

Venerdì, 28 ottobre 2022

7.00 - 8.00 • RIUNIONE JUNIOR MEMBERS

8.00 - 8.30

NORMANNI

Lettura • Le innovazioni tecnologiche (e-health e m-health)

8.30 - 12.30

NORMANNI

International Pediatric Lung Session

12.30 - 13.30 • AREA POSTER

Discussione Itinerante dei Poster



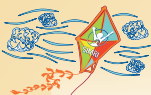

QUADRO SINOTTICO • Venerdì, 28 ottobre 2022



13.30 - 14.30 • LUNCH CON L'ESPERTO

ANGELICA *Lunch 1*

Gestione strumentale della insufficienza respiratoria

PIRANDELLO *Lunch 2*

La gestione dell'asma acuto: dal pediatra di famiglia allo specialista

BELLINI *Lunch 3*

La gestione della bronchiolite: dal pediatra di famiglia allo specialista

SCIACCA *Lunch 4*

Ecografia polmonare in pediatria

NORMANNI *Lunch 5*

Grant writing and Publishing

13.30 Lunch

14.30 - 17.30

NORMANNI

14.30 *Lettura (Non ECM)* • Mepolizumab e medicina di precisione nel paziente pediatrico con asma grave eosinofilo: evidenze ed esperienze cliniche

15.00 *Lettura* • Le terapie biologiche per i pazienti adolescenti con asma grave di tipo 2: esperienze di pratica clinica in Italia

15.30 *Lettura* • Carico delle infezioni da VRS: la necessità di proteggere i neonati pretermine e i bambini BPD e CHD. I benefici dell'incubo profilassi da oltre 20 anni

16.00 *Simposio* • Novità per la protezione di tutti i bambini dal VRS

17.00 *Lettura* • Immunomodulanti, nutraceutici e malattie respiratorie

17.30 - 19.00

NORMANNI

La pneumologia pediatrica che guarda al futuro

ANGELICA

Le malattie respiratorie allergiche

19.00 - 20.00 • ASSEMBLEA DEI SOCI SIMRI



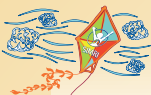

QUADRO SINOTTICO • Sabato, 29 ottobre 2022



8.00 - 9.00

NORMANNI

Grand Round

9.00 - 10.30

NORMANNI

Malattie rare polmonari

ANGELICA

Infezioni respiratorie

PIRANDELLO

Sessione (Non ECM)

Differenziazione rapida delle infezioni batteriche da quelle virali

10.30 - 12.00

NORMANNI

Pneumologia traslazionale dal laboratorio, alla clinica, ai pazienti

ANGELICA

Farmaci, nutraceutica e malattie respiratorie

12.00 - 13.30

NORMANNI

Asma e wheezing

ANGELICA

Trattamento a lungo termine delle malattie respiratorie croniche

13.30 Chiusura lavori e lunch



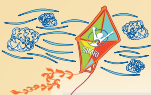

Giovedì, 27 ottobre 2022



13.30 - 15.30 • CORSI TEORICO-PRATICI PRECONGRESSUALI

ANGELICA	Corso 1
	Malformazioni polmonari e asma grave <i>Moderatori: F. Rusconi, Firenze O. Sacco, Genova</i>
13.30	Segni clinici e diagnostica delle malformazioni delle vie aeree centrali <i>G. Di Mattia, Roma</i>
13.50	Confronto tra dati della TC torace ed endoscopia nelle malformazioni delle vie aeree centrali e trattamento chirurgico <i>V. Guerriero, Genova G. Di Mattia, Roma</i>
14.10	1° Caso clinico <i>P. Del Greco, Firenze G. Martelli, Ascoli Piceno</i>
14.20	Discussione
14.30	Caratteristiche e inquadramento diagnostico dell'asma grave: i casi del database SIMRI <i>E. Di Palma, Bologna M. Piazza, Verona</i>
14.50	Quali farmaci scegliere nei pazienti con asma grave <i>A. Licari, Pavia</i>
15.10	2° Caso clinico <i>E. Di Palma, Bologna</i>
15.20	Discussione
15.30	Chiusura lavori

PIRANDELLO	Corso 2
	I disturbi respiratori del sonno nel bambino: tra presente e futuro <i>Moderatori: L. Brunetti, Bari L. Masini, Napoli</i>
13.30	I diversi fenotipi dei disturbi respiratori del sonno nel bambino <i>M. Evangelisti, Roma</i>
13.50	Disturbi respiratori del sonno e comorbidità <i>L. Nosetti, Varese</i>
14.10	Come interpretare gli studi del sonno <i>E. Verrillo, Roma</i>
14.30	Come scegliere una cura adeguata <i>M. Zaffanello, Verona</i>
14.50	1° Caso clinico Apnee: un caso con il fiato sospeso <i>G. Di Bella, Varese</i>
15.00	2° Caso clinico Un caso che ha richiesto un approccio multidisciplinare <i>M. Gallucci, Bologna</i>
15.10	Discussione generale
15.30	Chiusura lavori

BELLINI	Corso 3
	Ventilazione non invasiva e riabilitazione respiratoria: nuovi percorsi per il pediatra <i>Moderatori: E. Bignamini, Torino G. Tancredi, Roma</i>
13.30	Diagnosi funzionale delle patologie respiratorie: come orientarsi <i>M. Ghezzi, Bergamo</i>
13.50	Attività sportiva e fisioterapia nei soggetti con patologia respiratoria cronica <i>A. Turchetta, Roma</i>
14.10	Quando è necessario pensare alla ventilazione non invasiva <i>L. Ronco, Torino</i>
14.30	La ventilazione non invasiva a domicilio: cosa bisogna conoscere e fare <i>M.G. Paglietti, Roma</i>
14.50	Un caso clinico in riabilitazione respiratoria <i>L. Matera, Roma</i>
15.00	Un caso clinico in ventilazione non invasiva <i>L. Barrocu, Torino</i>
15.10	Discussione generale
15.30	Chiusura lavori

SCIACCA	Corso 4
	Viaggio tra le bronchiectasie non-FC <i>Moderatori: S. Cazzato, Ancona F. Porcaro, Roma</i>
13.30	Definizione ed inquadramento diagnostico <i>N. Ullmann, Roma</i>
13.50	Terapia medica e chirurgica <i>L. Petrarca, Roma</i>
14.10	Tecniche teoriche e pratiche di fisioterapia respiratoria <i>B. Ferrari, Firenze</i>
14.30	Highlights dalle linee guida e Progetti internazionali <i>A. Kantar, Bergamo</i>
14.50	1° Caso clinico <i>M. Borrelli, Napoli</i>
15.00	2° Caso clinico <i>V. Romagnoli, Ancona</i>
15.10	Discussione generale
15.30	Chiusura lavori



Giovedì, 27 ottobre 2022



15.30 - 17.00

NORMANNI

Il futuro della pneumologia pediatrica

Presidente: **F. Midulla, Roma** Moderatori: **A. Boner, Verona** - **A. Cucchiara, Palermo** - **F.M. de Benedictis, Ancona**

- 15.30 I virus respiratori: le nuove sfide - **R. Nenna, Roma**
- 15.50 Esposoma, farmacogenomica e malattie respiratorie - **G. Ferrante, Verona**
- 16.10 La medicina traslazionale e le scienze omiche in pneumologia pediatrica - **S. Carraro, Padova**
- 16.30 Le nuove minacce per la salute respiratoria: il fumo elettronico - **M.E. Di Cicco, Pisa**
- 16.50 Discussione

17.00 - 18.40

NORMANNI

Sessione Inaugurale

- 17.00 Saluto Autorità
- 17.20 Premiazione Soci Onorari SIMRI
- PRESENTAZIONE E PREMIAZIONE DEI MIGLIORI 5 CONTRIBUTI SCIENTIFICI PERVENUTI**
Introduce: M. Landi, Torino
- 17.50 Studio della risposta immunitaria nei pazienti pediatrici con Long-COVID - **E. Mancino, Roma**
- 18.00 Ruolo della Galectina 10 nel rimodellamento dell'epitelio nasale di pazienti pediatrici con rinite allergica stagionale - **O.M. Manna, Palermo**
- 18.10 Analisi dei composti organici volatili su matrice urinaria mediante naso elettronico in pazienti pediatrici sottoposti a trapianto allogenico di cellule staminali ematopoietiche in follow-up pneumologico - **V. Cecchin, Verona**
- 18.20 Equazioni di riferimento device-specifiche per la predizione dei valori normali dei parametri di oscillometria forzata nei bambini - **S. Fasola, Palermo**
- 18.30 Impatto degli indici di adiposità sulla funzione polmonare in bambini con malattie allergiche respiratorie - **R. Lamberti, Milano**

18.40 - 20.00

LETTURE

- 18.40 *Introduce: A. Villani, Roma* • Il riconoscimento delle specialità pediatriche - **A. Staiano, Napoli**
- 19.05 *Introduce: E. Bignamini, Torino* • Nuovi farmaci e vecchie patologie respiratorie croniche dell'infanzia: l'esempio della fibrosi cistica - **F.B. Blasi, Milano**
- 19.30 *Introduce: S. Leonardi, Catania* • Sicilia, terra di vulcani (non solo Etna...) - **E. Privitera, Catania**
- 19.45 *Introduce: S. La Grutta, Palermo* • I beni culturali del Territorio di Palermo - **S.G. Giuliano, Palermo**

20.00 Welcome dinner



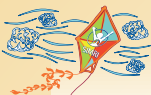

Venerdì, 28 ottobre 2022



8.00 - 8.30

NORMANNI

08.00 **Lettura** Introduce: *D. Minasi, Reggio Calabria*
Le innovazioni tecnologiche (e-health e m-health) - *S. La Grutta, Palermo*

8.30 - 12.30

NORMANNI

International Pediatric Lung Session

Chair: *F. Midulla, Roma* Co-Chairs: *E. Lombardi, Firenze* - *D. Snijders, Treviso*

08.30 Welcome - *F. Midulla*

09.00 Obesity and asthma and comorbidity in children - *E. Forno, Pittsburgh, PA, USA*

09.30 COVID and surrounding - *G. Piedimonte, New Orleans, LA, USA*

10.00 Diagnosis and treatment of airways anomalies - *P. Goussard, Cape Town, SUN*

10.30 Asthma phenotype vs endotypes - *A. Custovic, London, UK*

11.00 Primary Ciliary Disease - *J. Lucas, Southampton, UK*

11.30 Chronic interstitial lung disease - *R. Deterding, Denver, Aurora, CO, USA*

12.00 Discussion

12.30 - 13.30 • AREA POSTER • Discussione Itinerante dei Poster • Moderatori: *M. Barreto, Roma* - *E. Bonci, Roma* - *C. Calogero, Firenze* - *G. Fenu, Firenze* - *V. Malizia, Palermo* - *L. Petrarca, Roma* - *V. Caldarelli, Reggio Emilia* - *M. Pifferi, Pisa* - *S. Di Pillo, Chieti* - *A. Frassanito, Roma*

13.30 - 14.30 • LUNCH CON L'ESPERTO

ANGELICA Lunch 1
Gestione strumentale della insufficienza respiratoria
M. Pavone, Roma

PIRANDELLO Lunch 2
La gestione dell'asma acuto: dal pediatra di famiglia allo specialista
G. Ciccarone, Bari
A. Gulino, Catania

BELLINI Lunch 3
La gestione della bronchiolite: dal pediatra di famiglia allo specialista
I. Chinellato, Verona
E. Prinzi, Palermo

SCIACCA Lunch 4
Ecografia polmonare in pediatria
C. Casini, Roma
A. Volpini, Ancona

NORMANNI Lunch 5
Grant writing and Publishing
S. Fasola, Palermo
G. Ferrante, Verona
A. Licari, Pavia

13.30 Lunch



Venerdì, 28 ottobre 2022



14.30 - 17.30

NORMANNI

- 14.30 **Lettura (Non ECM)** - *Introduce: G. Piacentini, Verona*
Mepolizumab e medicina di precisione nel paziente pediatrico con asma grave eosinofilo: evidenze ed esperienze cliniche - *R. Cutrera, Roma*
- 15.00 **Lettura** - *Introduce: M. Landi, Torino*
Le terapie biologiche per i pazienti adolescenti con asma grave di tipo 2: esperienze di pratica clinica in Italia - *G. Piacentini, Verona*
- 15.30 **Lettura** - *Introduce: S. La Grutta, Palermo*
Carico delle infezioni da VRS: la necessità di proteggere i neonati pretermine e i bambini BPD e CHD. I benefici dell'incubo profilassi da oltre 20 anni
V. Fanos, Cagliari
- 16.00 **Simpósio** - **Novità per la protezione di tutti i bambini dal VRS**
Moderatori: S. Leonardi, Catania - F. Midulla, Roma
L'epidemiologia del VRS: novità nell'era COVID-19 - *M. Lanari, Bologna*
VRS: nuove prospettive in pediatria - *F. Midulla, Roma*
- 17.00 **Lettura** - *Introduce: G. Ricci, Bologna*
Immunomodulanti, nutraceutici e malattie respiratorie - *D. Peroni, Pisa*

17.30 - 19.00

NORMANNI

- La pneumologia pediatrica che guarda al futuro**
Presidente: F. Midulla, Roma Moderatori: M. La Rosa, Catania - G. Rossi, Genova
- 17.30 PET/RM per lo studio di morfologia e infiammazione polmonare in bambini e adolescenti affetti da Discinesia Ciliare Primitiva - *V.A. Ferraro, Padova*
- 17.50 Funzionalità respiratoria valutata tramite studio del Lung Clearance Index in pazienti con storia di tumore infantile sottoposti a trapianto di cellule staminali ematopoietiche - *G.F. Parisi, Catania*
- 18.10 Il Lung Clearance Index può individuare la malattia polmonare periferica cronica nei soggetti con anemia falciforme - *M. Arigliani, Udine*
- 18.30 Bronchiectasie non-FC in età pediatrica: una esperienza di 10 anni
F. Porcaro, Roma
- 18.50 Discussione

ANGELICA

- Le malattie respiratorie allergiche**
Presidente: G.L. Marseglia, Pavia
Moderatori: G. De Vincentiis, Roma - S. Ghirardo, Trieste
S. Tripodi, Roma
- 17.30 La marcia allergica: quali novità - *C. Caffarelli, Parma*
- 17.50 La diagnostica molecolare nelle malattie respiratorie allergiche
R. Bernardini, Empoli
- 18.10 La rinite e dintorni - *A. Zicari, Roma*
- 18.30 Immunoterapia nelle malattie allergiche - *L. Caminiti, Messina*
- 18.50 Discussione

19.00 - 20.00 • ASSEMBLEA DEI SOCI SIMRI

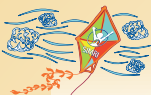

Sabato, 29 ottobre 2022



8.00 - 9.00

NORMANNI

Grand Round (con presentazioni e commenti alle risposte con televoto)

Presidente: *L. Indinnimeo, Roma* Moderatori: *F. Bernardi, Empoli* - *A.A. Niccoli, Frosinone* - *F. Paravati, Cosenza*

08.00 Un sospetto clinico difficile da dimostrare - *L. Petrarca, Roma* - Introduce: *F. Midulla, Roma*

08.20 L'importanza dello screening neonatale - *V. Fainardi, Parma* - Introduce: *S. Esposito, Parma*

08.40 Quando un'insufficienza respiratoria acuta smaschera una patologia - *B. Madini, Milano* - Introduce: *M.F. Patria, Milano*

9.00 - 10.30

NORMANNI

Malattie rare polmonari

Presidente: *S. Sanci, Trapani*

Moderatori: *A. Farolfi, Faenza*

V. Ferraro, Padova

F. Macri, Roma

09.00 Le emorragie polmonari
M.F. Patria, Milano

09.20 L'aspergillosi broncopolmonare
S. Leonardi, Catania

09.40 Le malformazioni congenite polmonari
M. Torre, Genova

10.00 Le alterazioni del surfattante
G. Fenu, Firenze

10.20 Discussione

ANGELICA

Infezioni respiratorie

Presidente: *M.P. Villa, Roma*

Moderatori: *M. Lelii, Milano*

U. Pelosi, Cagliari

M. Pifferi, Pisa

09.00 Le polmoniti e non solo...
S. Esposito, Parma

09.20 La tubercolosi polmonare
A. Lo Vecchio, Napoli

09.40 Le bronchioliti
S. Manti, Catania

10.00 Le IRR nelle alte vie aeree
S. Di Pillo, Chieti

10.20 Discussione

PIRANDELLO

Sessione (Non ECM)

**Differenziazione rapida delle
infezioni batteriche da quelle virali**

Moderatori: *M. Landi, Torino*

A. Manzoni, Catania

09.00 Prospettiva e inquadramento clinico dei
pazienti pediatrici - *A.C. Vittucci, Roma*

09.45 Percorso diagnostico e nuove possibilità
di ottimizzazione - *C. Russo, Roma*

10.30 Discussione



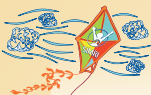

Sabato, 29 ottobre 2022



10.30 - 12.00

NORMANNI

Pneumologia traslazionale dal laboratorio, alla clinica, ai pazienti

Presidente: *G. Ricci, Bologna*

Moderatori: *F. Decimo, Napoli - C. De Pieri, Treviso*

F. Esposito, Napoli

- 10.30 Ultime dal laboratorio di biologia molecolare - *V. Fainardi, Parma*
- 10.50 Correlazione tra microbiota orale e polmonare - *D. Peroni, Pisa*
- 11.10 Nanotecnologie per l'innovazione degli approcci terapeutici nelle patologie respiratorie croniche - *E. Pace, Palermo*
- 11.30 I vaccini e trained immunity - *C. Azzari, Firenze*
- 11.50 Discussione

12.00 - 13.30

NORMANNI

Asma e wheezing

Presidente: *M. Duse, Roma*

Moderatori: *P. Di Filippo Chieti - L. Pescollderungg, Bolzano*

R. Rizzari, Palermo

- 12.00 La diagnosi dell'asma - *S. Zanconato, Padova*
- 12.20 Terapia del wheezing in età prescolare - *C. Capristo, Napoli*
- 12.40 Nuove linee guida sull'asma - *F. Santamaria, Napoli*
- 13.00 I biologici nelle comorbidità - *M. Tosca, Genova*
- 13.20 Discussione

13.30 Chiusura lavori e lunch

ANGELICA

Farmaci, nutraceutica e malattie respiratorie

Presidente: *E. Novembre, Firenze*

Moderatori: *M. Attanasi, Chieti - G. De Castro, Roma*

M. Landi Torino

- 10.30 Ruolo dei corticosteroidi - *F. Cardinale, Bari*
- 10.50 Broncodilatatori vecchi e nuovi - *M. Miraglia Del Giudice, Napoli*
- 11.10 I probiotici e gli immunostimolanti - *M. Calvani, Roma*
- 11.30 Vitamina D e antiossidanti: quale ruolo nelle IRR
V. Ragazzo, Lido di Camaiore
- 11.50 Discussione

ANGELICA

Trattamento a lungo termine delle malattie respiratorie croniche

Presidente: *M. Canciani, Udine*

Moderatori: *V. Caldarelli, Reggio Emilia - M. Collura, Palermo*

P. Vuilleumier, Napoli

- 12.00 Problematiche respiratorie nel paziente ad alta complessità
E. Bignamini, Torino
- 12.20 Diagnostica funzionale ed imaging - *E. Lombardi, Firenze*
- 12.40 Riabilitazione - *A. Onofri, Roma*
- 13.00 Ossigenoterapia - *A. Amaddeo, Trieste*
- 13.20 Discussione



Patrocini richiesti:



ERS

EUROPEAN
RESPIRATORY
SOCIETY

GARD

Italy



UN MONDO DOVE RESPIRARE LIBERAMENTE



Società
Italiana di
Pediatria



SIAIP

Società Italiana di Allergologia
e Immunologia Pediatrica

fimpo

Federazione
Italiana
Medici *Pediatr*



AIPPO

ASSOCIAZIONE
ITALIANA
PNEUMOLOGI
OSPEDALIERI



SOCIETÀ ITALIANA DI
PNEUMOLOGIA

Per maggiori informazioni rivolgersi a:

center

Albo Naz. AGENAS n.726

comunicazione
e congressi

Segreteria organizzativa e Provider ECM



Via G. Quagliariello, 27 • 80131 Napoli • ☎ 081.19578490

info@centercongressi.com • www.centercongressi.com

<https://simri2022.centercongressi.com/home.php>